

Faz parte da
sua vida



FUNDAÇÃO
PADRE ALBINO





Fundação Padre Albino



Missão

Manter instituições no campo da saúde, da assistência, da educação e da pesquisa científica, objetivando a prevenção, a recuperação, a reabilitação e a promoção humana nos seus aspectos político e social, contribuindo para o desenvolvimento de um cidadão consciente, crítico e ético, agente na sociedade.



Visão

Ser reconhecida como uma das melhores instituições filantrópicas, com excelência em sua atuação nas áreas da saúde, assistência, ensino e pesquisa, com uma gestão transparente, empreendedora, sustentável, atenta aos avanços tecnológicos e científicos, atraindo e retendo talentos.



Propósito

**CUIDAR DE GENTE;
VALORIZAR A VIDA.**



Valores do Time de Colaboradores



Comprometimento

Respeitamos os valores da Fundação e fazemos tudo o que está ao nosso alcance para entregar os objetivos estabelecidos.



Empreendedorismo

Administramos a Fundação como própria, propomos ideias e soluções criativas para a utilização dos recursos existentes, visando reduzir custos e/ou melhorar o desempenho da instituição.



Profissionalismo

Assumimos a responsabilidade pelo nosso desempenho, buscando continuamente o conhecimento necessário e colocando os interesses da Fundação acima dos interesses pessoais ou departamentais.



Respeito

Nossa regra de ouro é tratar os outros como gostamos de ser tratados.



Sustentação do histórico

Temos consciência da grandeza da Fundação Padre Albino e de seu fundador; respeitamos a sua história e legado e propagamos a sua missão para que se mantenha útil, humana e sustentável.



Trabalho em equipe

Nossa excelência profissional depende do trabalho conjunto, fazendo com que todas as potencialidades individuais sejam canalizadas para o sucesso coletivo.



Transparência

Damo-nos a conhecer através da comunicação clara e objetiva.



Em 1926 a Fundação Padre Albino iniciou seu trabalho na saúde e assistência por meio de seu fundador Padre Albino Alves da Cunha e Silva, um dos maiores benfeitores de Catanduva/SP. Hoje, após 97 anos, atende milhares de pacientes em dois hospitais-escola e emprega mais de 2.500 colaboradores nas suas unidades de saúde, assistência e educação.

O legado de Padre Albino continua vivo na educação básica e técnica do Colégio Catanduva, nas graduações e pós do Centro Universitário Padre Albino, com 10 cursos, incluindo Medicina (desde 1969); na assistência às pessoas idosas do Recanto Monsenhor Albino; e na saúde com os hospitais Padre Albino, Emílio Carlos e Hospital de Câncer, contribuindo significativamente com seus serviços para a população de 19 municípios da região noroeste do estado, com cerca de 320 mil pessoas; fundamentais para atender 80% SUS, aliviando o sistema público de saúde.

+ de
2.550
colaboradores

+ de
320 mil
pessoas
atendidas

19
municípios

281
leitos SUS em
suas unidades
hospitalares

Mensagem da Administração



**Reginaldo
Donizeti Lopes**

Diretor Presidente da
Diretoria Executiva

Fundação Padre Albino, instituição privada e filantrópica, foi instituída por um visionário padre português que chegou ao Brasil e escolheu a cidade de Catanduva para fundar suas obras nas áreas da saúde, assistência social e educação. Passados mais de cem anos, seguimos com o nobre legado deixado por Padre Albino: cuidar de vidas.

Ainda hoje, segue entre nós o sonho do sacerdote que queria construir um hospital com a qualidade e as boas práticas para todos, independentemente de credo, cor ou condição social, preferencialmente os mais pobres. Os tempos mudaram, a ciência se desenvolveu, mas os homens e mulheres que dão vida à Fundação Padre Albino continuam essa história.

Sabemos da excelência, da qualidade, da seriedade e do comprometimento do time que faz parte da nossa instituição. Juntos, damos sequência ao trabalho magnífico iniciado pelo nosso patrono. Em cada leito, nossa missão se torna a esperança que transforma vidas. Juntos, construímos pontes de solidariedade nos corredores da saúde, onde cada apoio da sociedade é o alicerce que sustenta a cura e o cuidado.

Os desafios não são poucos. Estamos diante de grande mudança de paradigma no setor da saúde. Em 50 anos atravessamos crises e turbulências no cenário nacional e o laço comunitário foi o combustível para nos manter firmes e progredir.

Nossas unidades hospitalares atendem 90% via SUS e é assim que, em meio à brasa do caos, fortalecemos conexões com apoios e aportes. Seja por meio de verbas, emendas parlamentares ou doações diretas, cada contribuição representa um passo significativo na promoção da qualidade dos atendimentos e assistência. A grandiosidade e a relevância dos trabalhos desenvolvidos só são possíveis graças ao apoio de parceiros comprometidos e generosos que apertam o laço da solidariedade e cidadania.

A Fundação Padre Albino é uma entidade transformadora, com papel imprescindível no cuidar de vidas.

Trabalho para o bem-estar e **crescimento do indivíduo.**

A preocupação com a promoção social e com a melhoria da condição de vida dos mais necessitados, especialmente dos doentes, foi o ponto de partida para que Padre Albino Alves da Cunha e Silva unisse Catanduva, no interior do estado de SP, em torno de seu ideal transformando-se no maior benfeitor, construindo um patrimônio que hoje beneficia milhares de pessoas.

Sua segunda grande obra na cidade foi a Santa Casa, hoje Hospital Padre Albino. Homem de visão e arrojo e pensando em prover seu hospital de profissionais, garantindo também a assistência médica aos seus “pobres”, Padre Albino decidiu-se pela criação de uma faculdade de Medicina. A primeira medida tomada, para isso, foi a transformação da Associação Beneficente de Catanduva, mantenedora do Hospital Padre Albino, em Fundação, para organizar a mantenedora das faculdades.

A Fundação Padre Albino foi constituída em 11/03/1968 e em 29/03/1968 foi realizada sua primeira reunião. Mesmo após a morte de seu patrono, em 1973, o trabalho teve sequência, através dos membros do Conselho de Curadores, que continuam sua obra com eficiência, seriedade e transparência.

Com a visão no futuro, mas sempre pensando no bem-estar e no crescimento das pessoas beneficiadas por ela, como era o desejo de Padre Albino. Hoje a FPA mantém nove unidades de negócios: Hospital Padre Albino, Hospital Emílio Carlos, Hospital de Câncer de Catanduva, Recanto Monsenhor Albino, Centro Cultural e Histórico Padre Albino, Colégio Catanduva, Centro Universitário Padre Albino/Unifipa e APAS – Associação Padre Albino Saúde. E é gestora do Ambulatório Médico de Especialidades/AME Catanduva.

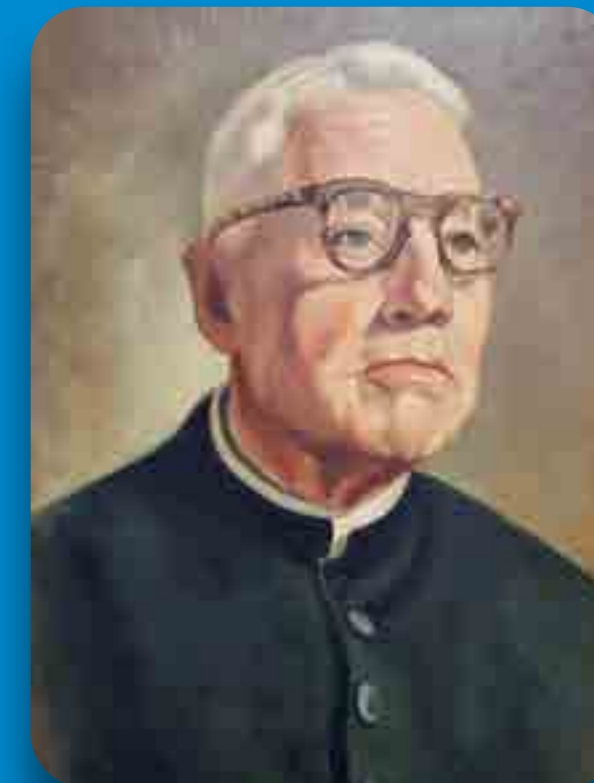

LINHA DO TEMPO



1882

Albino Alves da Cunha e Silva nasce em Portugal



1910

Vinda para o Brasil



1912

Chegada ao Rio de Janeiro



1918

Chegada em Catanduva



1919

Construção da Igreja Matriz de São Domingos



1926

Construção da Santa Casa de Misericórdia



1929

Início das atividades do Lar dos Velhos



1950

Criação da Maternidade na Santa Casa



1968

Instituição da Fundação Padre Almino



1969

Instalação da Faculdade de Medicina



1972

Instalação da Faculdade de Administração



1973

Instalação da Escola Superior de Educação Física e Desporto



1973

Último ano de vida de Pe. Almino



1979

Transferência do Colégio Catanduva para a Fundação



1983

Reativação do Hospital Emílio Carlos, com administração da FPA e atendimento ambulatorial



1999

Inauguração do Museu Pe. Almino, hoje Centro Cultural e Histórico Pe. Almino



2000

Instalação do curso de Enfermagem



2000

Instituição do PAS (Padre Almino Saúde)



2003

Instalação do curso de Direito



2007

Criação da FIPA - Faculdades Integradas Padre Almino



2010

Instalação do curso de Educação Física Bacharelado



2011

Início do processo de beatificação de Padre Almino, com traslado dos restos mortais para a Igreja Matriz de São Domingos



2012

Instalação dos cursos de Biomedicina e Pedagogia



2012

Gestão do Ambulatório Médico de Especialidades/ AME Catanduva



2015

Habilitação do curso Técnico em Enfermagem



2017

Criação do Centro Universitário Padre Almino/UNIFIPA



2018

Instalação do curso de Engenharia Agrônoma



2019

Instalação do curso de Farmácia



2019

Inauguração do Serviço de Radioterapia/Hospital de Câncer de Catanduva



2021

Padre Almino é declarado Venerável



2022

Iniciada a reforma e ampliação do Hospital Padre Almino, com a preservação da antiga fachada da Santa Casa



2023

Reestruturação do Ambulatório de Fisioterapia do Hospital Emílio Carlos através de repasse do PRONAS/PCD



2024

Início da construção do novo Pronto Atendimento do Hospital Padre Almino e a ampliação do Hospital Emílio Carlos.



Hospital-Escola Padre Albino

A vocação de promover a vida, sustentada pelo constante investimento da sua mantenedora, fez o hospital consolidar-se como referência para Catanduva e região no atendimento à média e alta complexidade e de urgência e emergência. O “Padre Albino” dispõe de moderno Centro de Diagnóstico por Imagem, com aparelhos de ressonância magnética, tomografia, ultrassom, radiologia digital, densitometria e mamografia digital, disponibilizando, também, exames de Endoscopia Digestiva, Colonoscopia, Patologia Clínica, Ecocardiograma, Cateterismo, Medicina Nuclear, Serviço de Terapia com Litotripsia, Quimioterapia, Iodoterapia e Gama Probe (alta tecnologia na cirurgia radioguiada).



INTERNAÇÕES
11 mil



CIRURGIAS
7 mil



FISIOTERAPIA
64 mil
sessões



UNIDADE DE URGÊNCIA
E EMERGÊNCIA
50 mil
atendimentos



NUTRIÇÃO E
DIETÉTICA
400 mil
refeições



MATERNIDADE
1900
partos



HEMODIÁLISE
15 mil
sessões



BANCO DE
LEITE HUMANO
700 litros
coletados



MEDICINA
DIAGNÓSTICA
580 mil
exames

**Média anual coletada dos dados contidos no Relatório Anual de Atividades.*

📍 Rua Belém, 519 | Centro | Catanduva/SP 🌐 hospitalpadrealbino.com.br ☎️ 17 3311 3000



Hospital-Escola **Emílio Carlos**

Com 32.000 m² de área construída e 12 alqueires de área total, o Hospital Emílio Carlos possui 164 leitos, sendo 132 leitos de Enfermaria SUS, 10 leitos de Unidade de Terapia Intensiva UTI/SUS, 20 leitos de especialidades e 02 leitos de UTI adulta dedicados aos convênios, atendendo acima de 90% pelo SUS. É hospital escola dos cursos de Medicina e Enfermagem do Centro Universitário Padre Albino, mantido pela Fundação Padre Albino. Considerando seus serviços prestados em parceria com a Secretaria de Saúde do Estado de São Paulo, o hospital está contemplado no Programa Mais Santas Casas nível III do Estado de São Paulo.



INTERNAÇÕES
6 mil



CIRURGIAS
3 mil



MEDICINA
DIAGNÓSTICA
1 milhão
exames



FISIOTERAPIA
90 mil
sessões



ESPECIALIDADES
MÉDICAS
42



AMBULATÓRIO
DE ENSINO
78 mil
consultas



NUTRIÇÃO E
DIETÉTICA
400 mil
refeições

**Média anual coletada dos dados contidos no Relatório Anual de Atividades.*

📍 Rua dos Estudantes, 225 | Pq. Iracema | Catanduva/SP 🌐 hospitalemiocarlos.com.br ☎️ 17 3311 3200





Hospital de Câncer de Catanduva

O Serviço de Radioterapia “Maria Tereza da Silva Pereira” iniciou os atendimentos no dia 14 de agosto de 2019, que somados aos demais serviços oferecidos à população (consultas, exames, cirurgias, internação e quimioterapia), fechou o ciclo de tratamento e compôs o Hospital de Câncer de Catanduva. A inauguração oficial ocorreu no dia 14 de setembro do mesmo ano. O Hospital de Câncer de Catanduva é uma Unidade de Assistência de Alta Complexidade em Oncologia (Unacon), estruturada para tratar, no mínimo, os cânceres mais prevalentes no país como mama, próstata, colo do útero, estômago, cólon e reto, entre outros.

SERVIÇO DE QUIMIOTERAPIA

+ 18 mil
sessões

SERVIÇO DE RADIOTERAPIA

+ 19 mil
sessões

CONSULTAS ONCOLÓGICAS

+ 31 mil

EXAMES ONCOLÓGICOS

+ 13 mil

CIRURGIAS ONCOLÓGICAS

+ 2500 mil

INTERNAÇÕES

+ 3000 mil

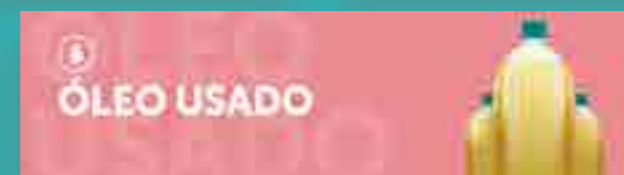
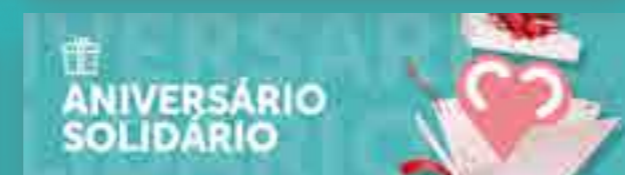
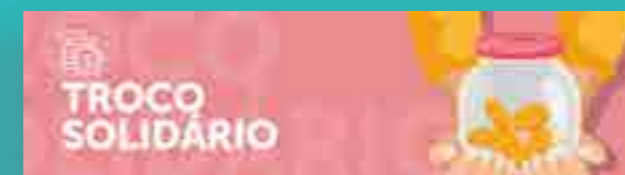

Rua dos Estudantes, 225 | Pq. Iracema | Catanduva/SP | abracehcc.com.br | 17 3311 3365



Recanto Monsenhor Albino

Atendimento integral à pessoa idosa em regime asilar

Reconhecido no Conselho de Assistência Social do município desde outubro/1998. Instituição de Longa Permanência-LPI, o Recanto Monsenhor Albino recebe doações da iniciativa privada, campanhas solidárias, emendas e repasses públicos. Está plenamente capacitado a acolher pessoas idosas de ambos os sexos, a partir de 60 anos, oferecendo-lhes conforto em instalações e serviços nos seus apartamentos (suítes), satisfazendo suas necessidades de moradia, alimentação, saúde, convivência social e familiar. O local conta com sala de recreação, fisioterapia aparelhada, sala de áudio visual e palestras, capela, refeitório, horta sustentável e amplo espaço verde. Possui equipe multidisciplinar formada por médicos, enfermagem, nutricionista, psicólogos, fisioterapeuta e assistente social, garantindo a eficiência no atendimento.



Alas masculina e feminina



Apartamentos suítes equipados e adaptados de acordo com as normas da Vigilância Sanitária Municipal



Equipe multidisciplinar

FAÇA O BEM POR AQUELES QUE TANTO JÁ FIZERAM POR NÓS!

Destine parte de seu imposto de Renda devido ao Recanto Monsenhor Albino.

Saiba como doar:

17 3311 3365 | 17 99789 8343 | 17 99789 7859

RECANTO MONSENHOR ALBINO



Modelo de **Negócio**

Somos instituição filantrópica com recursos advindos de caixa próprio, doações, parcerias e emendas parlamentares, refletidos no atendimento digno a todos que necessitam.



APLICAÇÃO DOS RECURSOS



Saúde



Assistência Social



Aquisição de Equipamentos



Reformas e Melhorias

Como **doar?**

SUA EMENDA SALVA VIDAS!



Destine emendas à Fundação Padre Albino, onde a esperança se transforma em cura e o futuro se constrói com amor e dedicação a quem mais precisa.

Direcionamento de Emendas de CUSTEIOS ou INVESTIMENTOS:

Hospital Padre Albino
CNPJ 47.074.851/0008-19
CNES 2089327

Gestão Estadual
Fundo Estadual de Saúde
CNPJ 13.851.748/0001-40

Hospital Emílio Carlos
CNPJ 47.074.851/0009-08
CNES 2089335

Envio de ofícios
captacao@padrealbino.com.br

Responsável legal
Reginaldo Donizeti Lopes - Presidente da Diretoria Executiva
CPF nº 095.938.058-26



doe.fundacaopadrealbino.com.br



Unidos para cuidar de vidas.

Conectando Corações,
Transformando Realidades



A Fundação Padre Albino de Catanduva/SP é uma instituição comprometida com a missão de cuidar de vidas por meio de suas unidades de saúde e assistência social. Desde sua fundação, tem sido pilar essencial na promoção da saúde e no apoio às comunidades mais vulneráveis, desempenhando papel crucial na melhoria da qualidade de vida de mais de 320 mil pessoas nos seus 19 municípios atendidos.

No entanto, para manter e expandir nossa missão, contamos com o apoio fundamental da comunidade, de empresas parceiras e, especialmente, do auxílio através de emendas parlamentares e doações de pessoas físicas que acreditam em nosso propósito.

Resumo de interações e engajamento das Redes Sociais*

@fundacaopadrealbino, @hospitalpadrealbino, @hospitalemilioCarlos,
@hospitaldecancerdecanduva, @unifipa e @colegiocatanduva.



Facebook
(2021) Curtidas: 41.591
(2022) Curtidas: 46.565
(2023) Curtidas: 47.130
Total Seguidores: 50.815

* Aumento de **13,31%** no engajamento das contas.



Instagram
(2021) Seguidores: 24.422
(2022) Seguidores: 30.247
(2023) Seguidores: 38.083

* Aumento de **56%** no número total de seguidores.



Google Meu Negócio
(2021) Visualizações: 52.660
Pesquisas: 34.690
(2022) Visualizações: 127.914
Pesquisas: 55.241
(2023) Visualizações: 148.632
Pesquisas: 77.057

* Aumento de **182%** no número total de conexões.



Youtube
(2021) Visualizações: 82.128
(2022) Visualizações: 105.042
(2023) Visualizações: 196.603
Total de Inscritos: 4.094

* Aumento de **139%** no número de visualizações.



LinkedIn
(2021) Conexões: 3.535
(2022) Conexões: 4.376
(2023) Conexões: 5.309

* Aumento de **50%** no número total de conexões 2022 - 2023.

Obs.: As unidades Recanto Monsenhor Albino e AME Catanduva não possuem perfis nas redes sociais.

Conecte-se à Rede de Apoiadores

Ao se juntar à nossa rede de apoiadores, você faz parte de uma comunidade dedicada a transformar vidas. Mantenha-se atualizado sobre nosso trabalho, participe de eventos e tenha a oportunidade de testemunhar o impacto positivo de suas contribuições.

Para contribuir ou obter mais informações, entre em contato conosco:

☎ 17 99789 8343

📞 17 3311 3365

Siga-nos nas redes sociais:



@fundacaopadrealbino

fundacaopadrealbino.com.br



AMÉ
 Associação Paulista de Especialistas em Radioterapia de São Paulo

SERVIÇO DE
RADIOTERAPIA
 MANA VIVEREMOS AS SUAS VIDA

FUNDACÃO
PADRE ALBINO